TRANSKRIP PRESENTASI

“ZAKAT”

FIKIH IBADAH – SEMESTER 2

STAI YAMISA

Tarbiyah – Pendidikan Agama Islam

Kabupaten Bandung - Sya’ban 1443 H

Definisi Zakat

Secara Bahasa:

- Berasal dari kata " زك " yang berarti ath-thohiru (suci), al-barokah (berkah), an-namaa (tumbuh dan berkembang) dan ash-sholaah (kemaslahatan).
- Jika dihubungkan dengan term harta secara Islami, maka zakat akan tumbuh berkembang (bertambah) karena suci dan berkah, serta membawa kebaikan bagi kehidupan.

Secara Istilah:

Bagian dari harta yang telah ditentukan oleh syari'at, yang diambil dari Muslim yang kaya sebagai pensucian bagi dirinya dan diberikan bagi orang-orang yang telah ditentukan oleh Syari'at.

Hukum dan Kedudukan Zakat

- Memiliki dalil yang banyak dari sumber-sumber hukum Islam, yaitu al-Qur`an, Hadits dan Ijma'.
- Wajib atas yang memenuhi syarat wajibnya Zakat.
- Kedudukannya merupakan sebagai salah satu dari rukun Islam yang 5.
- Zakat dibagi menjadi dua, yaitu:
    1. Zakat Fitrah
    2. Zakat Maal

أما الكتاب:

Dalil menurut Al-Qurãn

وَأَقِيمُوا الصَّلاةَ وَآتُوا الزَّكَاةَ

سورة البقرة: ١١٠

Dan dirikanlah shalat dan tunaikanlah zakat.

[Al-Baqarah: 110]

أما السنة:

Dalil menurut As-Sunnah

روى الإمام البخاري ومسلم أن النبي ﷺ بعث معاذا رضي الله عنه إلى اليمن، فقال: (أخبرهم أن اللّه قد فرض عليهم صدقة، تؤخذ من أغنيائهم فترد على فقرائهم).

Diriwayatkan dari Al-Bukhari & Muslim, Nabi ﷺ mengutus Mu'adz ke Yaman dan bersabda:

Kabarkan kepada mereka bahwa Allah telah mewajibkan kepada mereka zakat yang diambil dari orang-orang kaya dari mereka untuk diberikan kepada orang-orang fakir dari mereka.

Zakat Fitrah

- Zakat fitrah adalah zakat yang diwajibkan kepada setiap muslim sebagai santunan kepada orang-orang miskin sebagai pembersih dari hal-hal yang mengotori puasa.
- Besarnya zakat Fitrah adalah 1 sha' atau 2,5 kg beras atau makanan pokok.
- Waktu mengeluarkan zakat Fitrah boleh (jawaz) sejak awal bulan puasa Ramadhan hingga hari 'Id. Menjadi wajib sejak terbenamnya matahari di hari terakhir bulan Ramadhan. sebelum shalat 'Idul Fitri, jika dibayarkan setelahnya maka dianggap sedekah sunnah.
- Tidak sah membayar dengan uang, kecuali jika mengikuti madzhab Hanafi, yang membolehkan mengeluarkan zakat Fitrah dengan uang seharga ukuran itu, jika dianggap lebih bermanfaat bagi mustahiq.

Zakat Maal

- Zakat mal atau zakat harta adalah zakat yang wajib dikeluarkan jika harta telah mencapai lebih dari satu nishob dan melewati satu tahun kepemilikan dalam tahun hijriyah (haul).
- Diberikan pada para mustahiq zakat yang salah satunya adalah orang miskin dan fakir.
- Proporsi pengeluaran Zakat Mal adalah 2,5 persen.
- Diantara bentuk zakat mal adalah:
  zakat perhiasan, hewan ternak, pertanian, harta temuan dan perdagangan.

Syarat Wajib Zakat Mal

Zakaatul Atsman atau **Zakat Harta Berharga**, disebut juga dengan **Zakat Perhiasan**.

Bukan berarti hanya perhiasan saja, namun secara istilah fikih maknanya adalah segala harta yang dimiliki, baik itu dijadikan perhiasan maupun disimpan, yang terbuat dari emas dan perak.

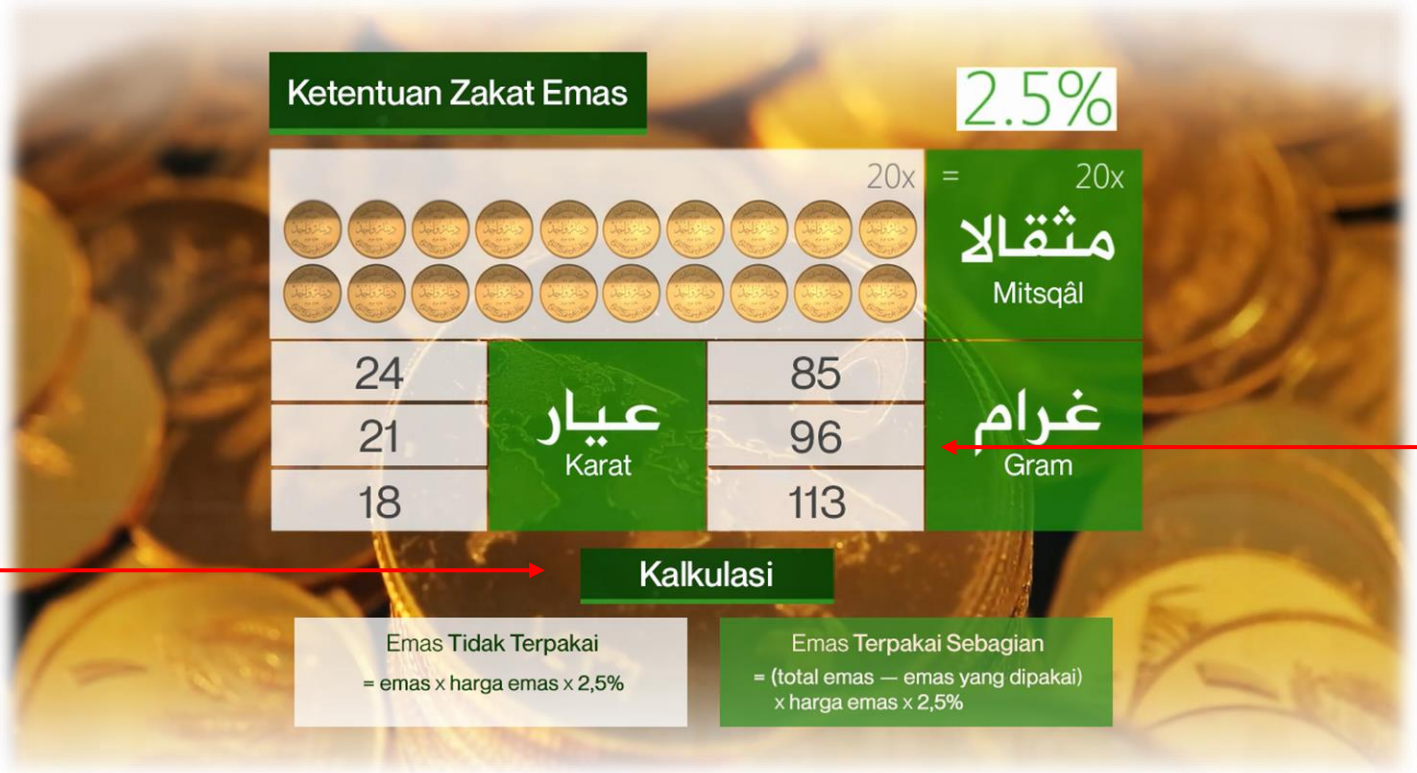

Nishob dari Emas adalah 20 dinar Islami . Dan Emas memiliki satuan *mitsqol.* Dan 1 mistqol sama dengan 1 dinar Islami.

- Jika dikonversikan ke zaman kita sekarang, nishobnya adalah 85 gram bagi emas murni atau 24 karat.
- Rumus kalkulasi zakat emas tergantung dari 2 keadaan, yaitu:
    1. Jika emas tidak terpakai, artinya: bdisimpan atau tidak digunakan sehari-hari sebagai perhiasan
    2. Jika emas tersebut terpakai sebagian, dalam kondisi wajar dan jumlah tidak berlebihan.

    Atas bagian yang terpakai tersebut, tidak diwajibkan membayar zakat.

- Nishob dari Perak adalah 200 dirham Islami. Yang bernilai sama dengan 5 awaq (satuan perak).
- Yang memiliki berat sebesar 595 gram, maka zakatnya adalah 2,5 %.
- Rumus Kalkulasinya sama dengan zakat emas, namun satuannya yang berbeda.

Ketentuan Zakat

الأوراق المالية

Uang Kertas

Tergantung nilai pokoknya.

Jika nilainya **mencapai nishab** salah satu uang logam (dinar/dirham), maka **diwajibkan zakat** atasnya.

Harga se*nishab* telah mencapai **haul**. Kadar zakatnya adalah **2,5%**.

ثانيا: زكاة بهيمة الأنعام

Kedua: Zakat Hewan Ternak

الإبل Unta	البقر Sapi	الغنم Domba + Kambing
حولا أو أكثر 1 tahun atau lebih	تجب زكاتها إذا رعت حولا أو أكثر في أماكن مباحة Diwajibkan mengeluarkan zakat ketika mencapai haul atau lebih yang digembalakan di tempat terbuka.	
للدر والنسل Menyusui dan Beranak	تخرخ زكاتها إذا بلغت النصاب وحال عليها الحول Diwajibkan mengeluarkan zakat ketika mencapai nishab dan haul jika hewan ternak tersebut menyusui atau beranak.	

Nishâb Unta

عن أبي سعيد الخُدري رضي الله عنه أن رسول الله ﷺ قال: (ليس فيما دون خمس ذَوْدٍ من الإبل صدقة).

أخرجه البخاري ومسلم

Dari Abu Sa'id al-Khudri رضي الله عنه, bahwa Rasulullah ﷺ bersabda:
"Tidak ada sedekah jika kurang dari 5 ekor unta."
[Hadits Riwayat al-Bukhari dan Muslim]

المقدار الواجب فيها Jumlah yang harus dikeluarkan	عدد الإبل المملوكة Jumlah unta yang dimiliki	
	إلى hingga	من dari
1 ekor *Syāh* (kambing betina)	9	5
2 ekor *Syāh* (kambing betina)	14	10
3 ekor *Syāh* (kambing betina)	19	15

Nishâb Unta

المقدار الواجب فيها Jumlah yang harus dikeluarkan	عدد الإبل المملوكة Jumlah unta yang dimiliki	
	إلى hingga	من dari
4 ekor *Syāh* (kambing betina)	24	20
1 ekor *Bintu Makhâd* (unta betina berumur 1 tahun memasuki tahun ke-2)	35	25
1 ekor *Bintu Labūn* (unta betina berumur 2 tahun memasuki tahun ke-3)	45	36
1 ekor *Hiqqâh* (unta betina berumur 3 tahun memasuki tahun ke-4)	60	46
1 ekor *Jadz'ah* (unta betina berumur 4 tahun memasuki tahun ke-5)	75	61

Nishâb Unta

المقدار الواجب فيها Jumlah yang harus dikeluarkan	عدد الإبل المملوكة Jumlah unta yang dimiliki	
	إلى hingga	من dari
2 ekor *Bintu Labūn*	90	76
2 ekor *Hiqqâh*	120	91
Tiap bertambah 50 ekor dikeluarkan: 1 *Hiqqâh*	Tiap bertambah 40 ekor dikeluarkan 1 *Bintu Labūn*	↑ 120

Nishâb Sapi

Tidak ada zakat jika memiliki **sapi < 30**

المقدار الواجب فيها Jumlah yang harus dikeluarkan	عدد البقر Jumlah sapi yang dimiliki	
	إلى hingga	من dari
1 ekor *Tabi'* atau *Tabi'ah* (sapi jantan atau betina berumur 1 tahun)	39	30
1 ekor *Musinnah* (sapi betina berumur 2 tahun, masuk tahun ke-3)	59	40
2 ekor *Tabi'ah* (sapi betina berumur 1 tahun)	69	60

Tiap kelipatan 40 ekor dikeluarkan: **1 *Musinnah***	Tiap kelipatan 30 ekor dikeluarkan: **1 *Tabi'ah***	↑ 70

Nishâb Domba & Kambing

Tidak ada zakat jika memiliki **domba & kambing < 40**

المقدار الواجب فيها Jumlah yang harus dikeluarkan	عدد الغنم Jumlah domba & kambing yang dimiliki	
	إلى hingga	من dari
1 ekor *Syāh* (domba atau kambing)	120	40
2 ekor *Syāh* (domba atau kambing)	200	121
3 ekor *Syāh* (domba atau kambing)	399	201
Tiap bertambah 100 ekor dikeluarkan: **1 *Syāh***	↑ 400	

ثالثا: زكاة الخارج من الأرض

Ketiga: Zakat Hasil Bumi

وَآتُوا حَقَّهُ يَوْمَ حَصَادِهِ

سورة الأنعام: ١٤١

{ dan tunaikanlah haknya di hari memetik hasilnya }

[Al-An'am: 141]

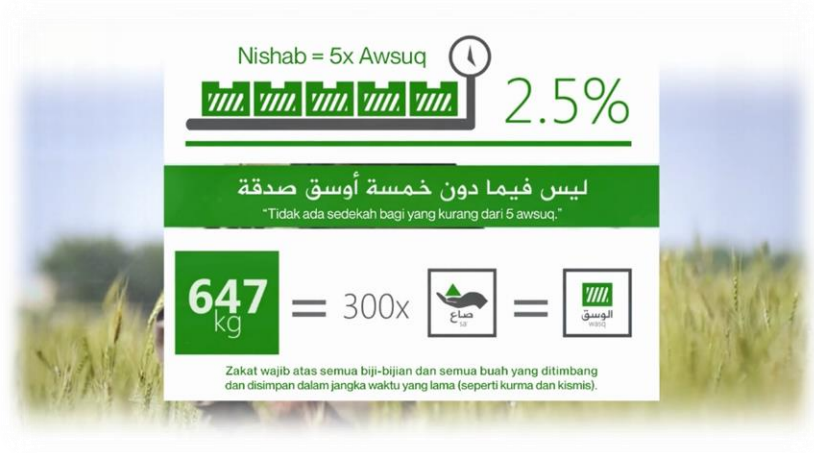

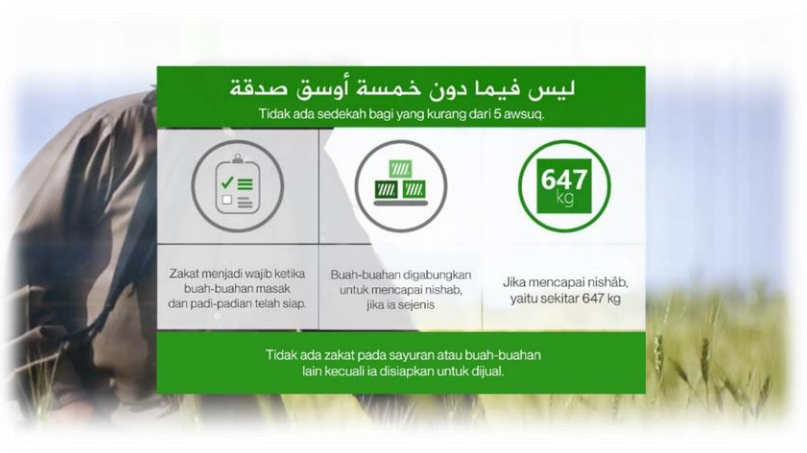

- Zakat wajib atas semua serealia (biji-bijian) dan semua buah yang ditimbang dan disimpan dalam jangka waktu yang lama (seperti kurma dan kismis).

- Nishâb hasil panen dan buah-buahan adalah 5 awsuq.
- Wasq adalah satuan ukuran yang setara dengan 300 Sho' di zaman Rasulullah ﷺ
- Di zaman sekarang dikonversikan menjadi sekitar 647 kg. Dibayarkan 2,5 %, jika mencapai nishab dan haul (satu tahun).

- Buah-buahan yang dipanen di tahun yang sama digabungkan untuk mencapai nishab, apabila buah-buahannya sejenis
- Zakat menjadi wajib ketika buah-buahan masak dan padi-padian telah siap.
- Tidak ada zakat pada sayuran dan buah-buahan yang lain, kecuali ia disiapkan untuk dijual. Maka ini masuknya ke bab Zakat Perniagaan.

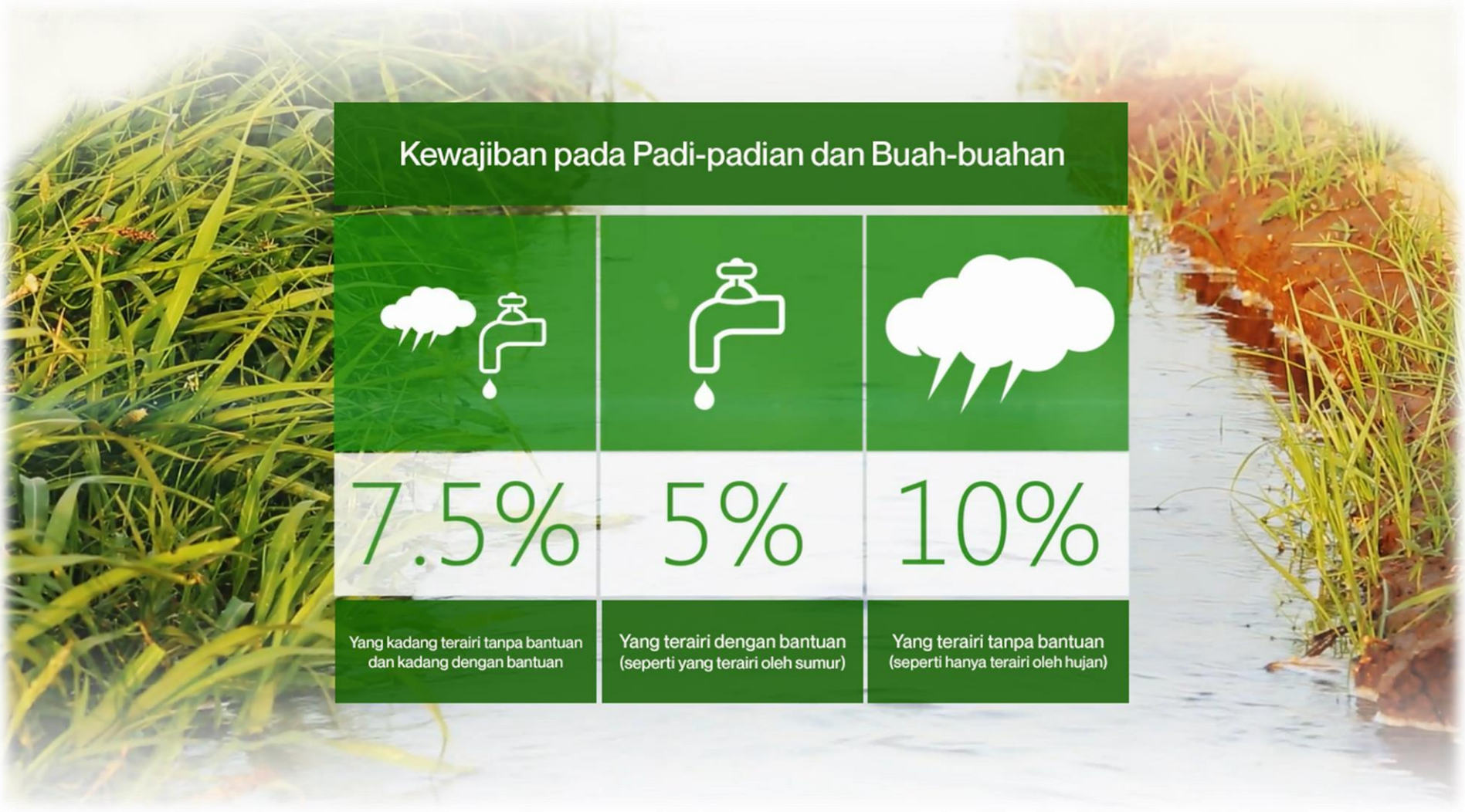

Rumus Kalkulasi = (Persenan Wajib Zakat) x Jumlah Panen

Zakat Hasil Kelautan

Zakat Rikaz (Harta Temuan)

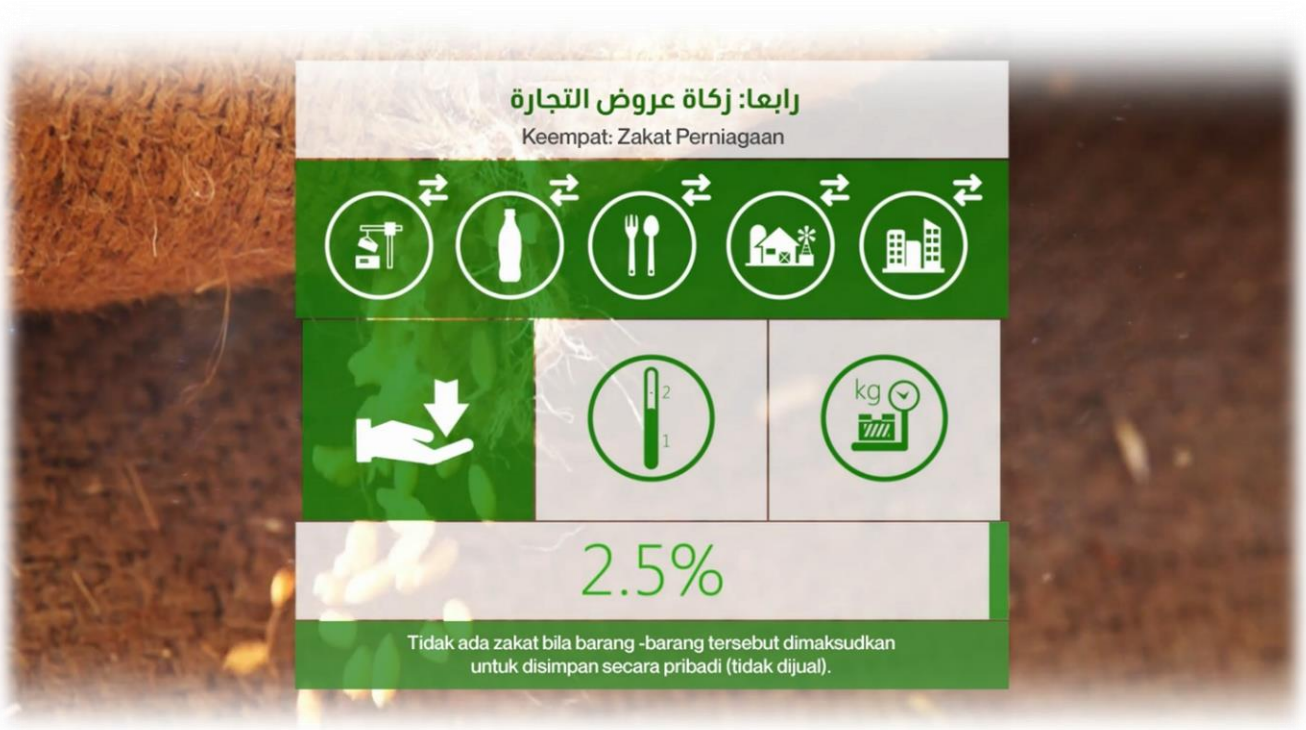

- Yang terkena zakat adalah yang disiapkan untuk dijual, maka tidak ada zakat bagi barang yang disimpan secara pribadi atau tidak dijual.
- Termasuk tanah, hewan, makanan, minuman, peralatan dan lainnya.
- Diwajibkan membayar zakat jika:
    1. Barangnya mencapai nishob (yaitu seukuran nishob uang (dinar atau dirham)
    2. Mencapai haul (satu tahun kepemilikan)
- Dibayarkan 2,5% dalam bentuk yang lebih bermanfaat bagi orang-orang miskin.

Waktu Pengeluaran Zakat Mal

Mustahiq
1 لِلْفُقَرَاءِ
Orang yang amat sengsara dan tak memiliki kecukupan untuk bertahan hidup.
2 الْمَسَاكِين
Orang yang tidak cukup penghidupannya dan tidak meminta disantuni.
3 الْعَامِلِينَ عَلَيْهَا
Yang ditugasi mengumpulkan dan membagikan zakat.
4 الْمُؤَلَّفَةِ قُلُوبُهُمْ
Orang yang diharapkan hatinya menerima Islam dan orang yang baru masuk Islam.
5 فِي الرِّقَاب
Memerdekakan budak atau membebaskan Muslim yang ditawan oleh kuffar.
6 الْغَارِمِينْ
Orang yang terlilit utang (bukan dalam rangka maksiat).
7 فِي سَبِيل اللَّه
Mujahidin, Jihad dan keperluan untuk berjuang di jalan Allah.
8 ابْن السَّبِيلْ
Orang yang sedang dalam perjalanan (bukan dalam rangka maksiat).

[at-Taubah : 60]

حكم من امتنع عن أدائها بشوكة:

Hukum bagi **Yang Menentang Membayar Zakat dengan Kekuatan**

- **الامتناع عن أدائها بشوكة ردة عن الدين**

Menentang membayar Zakat dengan kekuatan adalah kemurtadan

قال النبي ﷺ: (أمرت أن أقاتل الناس حتى يشهدوا أن لا إله إلا اللَّه، وأن محمدا رسول اللَّه، ويقيموا الصلاة، ويؤتوا الزكاة، فإذا فعلوا ذلك عصموا مني دماءهم وأموالهم، إلا بحق الإسلام، وحسابهم على اللَّه). متفق عليه

Nabi ﷺ bersabda: Aku diperintahkan untuk memerangi manusia sampai mereka bersaksi bahwa tidak ada Ilah yang berhak disembah selain Allah dan bahwa Muhammad adalah utusan Allah, mendirikan shalat dan menunaikan zakat. Jika mereka telah melakukan hal tersebut, maka darah dan hartanya terjaga dariku, kecuali dengan hak-hak Islam (had, qishash dll) dan hisabnya ada pada Allah.

[Hadits Riwayat Al-Bukhari & Muslim]